

# REGENERATIVE

## 未来へつなぐ旅の兆し

島しょ地域の自然資源を活かした  
体験型・交流型アクティビティ創発

### 伊豆大島 2 DAYS ワークショップ

2023.10.28 sat  
10.29 sun

東京都の島しょ地域には、「海」「火山」「砂漠」「植物」など、様々な自然資源が存在しています。それらの自然資源を活かして、どのような体験や交流ができるのか、考えてみたい方に向けて、2 DAYS のワークショップを企画しました。島しょ地域で新しいサービスやアクティビティを企画することに興味がある方はぜひご参加ください。



ATIVEREGENERATIVE

集合日時：10.28sat 11:30

元町港船客待合所

解散日時：10.29sun 12:30

Izu-Oshima Co-Working Lab WELAGO (大島町椿公園)

〒100-0101 東京都大島町元町下高洞 669

参加費無料※

※伊豆大島までの交通機関の手配、宿の手配はワークショップに含まれません。必ず参加者ご自身にてご手配の上、ご参加ください。

※ご希望の方には、10月28日(土)に宿泊可能なお宿を事前にご紹介させていただきます。希望される方は、お申し込み時に「宿の紹介希望」をご選択ください。(波浮エリア、宿泊者ご自身による現地決済を予定しております。ワークショップ参加者との相部屋をご紹介させていただく場合がございます。)

※本ワークショップは成年年齢(18歳)に達している方を対象としております。

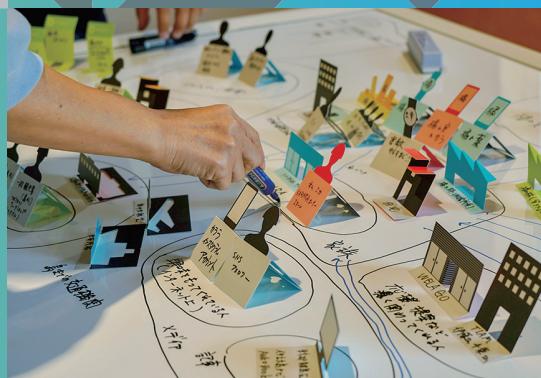

RATIVEREGENERATIVE



2023年伊豆大島にオープンしたコワーキングスペースでディスカッション!

伊豆大島の様々なスポットを東京諸島で様々な事業を展開しているTIAMのメンバーがナビゲート!!



お申込はこちら ※お申し込みにあたっては必ず次ページの詳細をご一読ください

<https://dx-mice.jp/EZEntry/izu-2days/Entry>

申込締切：2023年10月4日(水) 定員12名(申込数多数の場合は抽選)

※申込フォームに必要事項をご記載ください。フォームへの記載内容を確認の上、2023年10月6日(金)までに当落通知をお送りさせていただきます。

※定員数に達しなかった場合や、当選者のキャンセルが出た場合において、追加募集をかける場合がございます。

※本ワークショップは東京観光財団「令和5年度新たなツーリズム開発事業」の取り組みにおいて株式会社TIAMが主催・企画しております。また本ワークショップに係る募集フォーム開設、行程手配の一部を株式会社トッパントラベルサービスが行っています。本ワークショップに関するお問い合わせは [mice-ope-2@tts.co.jp](mailto:mice-ope-2@tts.co.jp) にメールにてお送りください。



島しょ地域の自然資源を活かした  
体験型・交流型アクティビティ創発

RE  
GENERATIVE  
未来へつなぐ旅の兆し

## 伊豆大島 2 DAYS ワークショップ

10.28 sat day1

※行程内容は、一部変更になる可能性がありますことご了承ください

| 時間    | 所要   | 項目  | 場所                                     | ご案内  |
|-------|------|---|--|--|
| 11:30 | 30分  | 全体集合  | 元町港船客待合所                               | ・集合場所までの交通機関の手配は各自でお願いします<br>・ワークショップ中の移動手段はご用意いたします                             |
| 12:00 | 1時間半 | ・イントロダクション（パネル展示の紹介）<br>・ワークショップ参加者の交流<br>・アウトドアランチ（荒天の場合は室内） | Izu-Oshima<br>Co-Working Lab<br>WELAGO | ・ランチをご用意いたします<br>・[STARFISH AND COFFEE] のメニューをご提供予定<br>・アレルギー等ご不安がある場合、各自でご持参下さい |
| 13:30 | 3時間半 | ・伊豆大島の自然資源を活かした<br>事業者の見学<br>・ジオガイドによる自然資源のご案内                | KARARA 椿とあそぶアトリエ<br>深層海塩ハマネ<br>ぶらっとハウス |  |
| 17:00 | 1時間  | ・アイデアトーク（カフェタイム）  | 高林商店                                   | ・お飲み物をご用意いたします   |
| 18:00 |      | 解散  | 元町港 もしくは 岡田港                           | ・元町港もしくは岡田港のいずれかに、送迎いたします<br>・引き続き波浮エリアで宿泊される方は、現地解散となります                        |

10.29 sun day2

※行程内容は、一部変更になる可能性がありますことご了承ください

| 時間    | 所要   | 項目   | 場所                                     | ご案内   |
|-------|------|--|--|---|
| 9:00  |      | 全体集合   |  | ・集合場所までの交通機関の手配は各自でお願いします<br>・駐車場の利用を希望される方は、お申し込み時に<br>[day2 駐車場希望] をご選択ください<br>・路線バスを利用される場合は「大昇団地前」で下車してください |
|       | 2時間半 | 自然資源を活用した事業アイデア創発<br>アウトプット Business Origami©<br>ワークショップ | Izu-Oshima<br>Co-Working Lab<br>WELAGO |   |
|       | 1時間  | ランチ&フィードバック  | 〒100-0101<br>東京都大島町元町下高洞 669           | ・ランチをご用意いたします<br>※「寿し光」のメニューをご提供予定です<br>※アレルギー等ご不安がある場合、各自でご持参下さい   |
| 12:30 |      | 解散   |  | ・現地解散となります<br>・路線バスを利用される場合は「大昇団地前」より乗車してください   |

### 注意事項

※お申し込みにあたっては必ず詳細をご一読ください

お申込方法は前ページをご覧ください ▶

#### 宿泊・交通について

※伊豆大島までの交通機関の手配、宿の手配はワークショップに含まれません。必ず参加者ご自身にてご手配の上、ご参加下さい。  
※ご希望の方には、10月28日(土)に宿泊可能なお宿を事前にご紹介させていただきます。希望される方は、お申し込み時に「宿の紹介希望」をご選択ください。(波浮エリア、宿泊者ご自身による現地決済を予定しております。ワークショップ参加者との相部屋をご紹介させていただく場合がございます。)

#### お申込みについて

※申し込みの際にご記入いただいた個人情報は厳重に管理し、本ワークショップ開催の目的に限って、使用させていただきます。  
※お申込みいただいた方に、当落のご案内を10月6日(金)までにメールにてお送りいたします。ご登録いただいたメールアドレスに不備がある場合等において、当落通知が届かない場合がございます。当落に関するお問い合わせは mice-ope-2@tts.co.jp までお願いします。(なお当落結果以外の理由等についてはお答えしかねます)参加者多数の場合は抽選のため、お申し込みのみでは、参加が確約しないことをご了承ください。  
※本ワークショップに関連するご連絡を、ワークショップ主催者である株式会社 TIAM よりご連絡させていただく場合がございます。  
メールアドレス: info@ritoku.tokyo

#### キャンセル・中止について

※メールにて「当落のご案内」受領後、参加者都合でキャンセルを希望される場合は、「当落のご案内」に記載されている期日までにご連絡ください。  
※荒天等で交通機関の運行・運航に支障が生じた場合や、施設が休業した場合において、当日でも本ワークショップが中止になる場合がございます。あらかじめご了承ください。中止の場合、お客様自身にご手配いただいた交通機関や宿のキャンセル費等の補償は一切できかねます。  
※本ワークショップの最少催行人数は4名を予定しています。予定人数が集まらなかった場合において、開催中止になる可能性がありますことご了承ください。